



ZORGMAIL - FYSIOROADMAP

Handleiding

Referentienummer / Versie

23-12-2019 / 2.3

Enovation

Implementatieteam

Contact

+31 (0)88 8 366 200

info.nl@novationgroup.com

www.novationgroup.com/nl



INHOUDSOPGAVE

1	WERKEN MET ZORGMAIL EN FYSIOROADMAP	3
1.1	Instellen ontvangers	3
1.2	Verzenden berichten	4
1.3	Ontvangen berichten	6

1 WERKEN MET ZORGMAIL EN FYSIOROADMAP

1.1 Instellen ontvangers

Om via ZorgMail met andere zorgverleners te communiceren, dient u ervoor te zorgen dat in de relatiekaart van deze zorgverlener een ZorgMail adres wordt toegevoegd.

Doorloop de volgende stappen om een ZorgMail adres bij de relatie toe te voegen:

- Klik op **[Stambestanden]**;
- Klik op **[Verwijzer]**;
- Selecteer **[de gewenste soort relatie]**;
- Klik op **[de gewenste relatie]**;
- Klik op **[Bewerken]**;
- Vul bij *ZorgMail adres* het 'ZorgMail adres' in;
- Klik op **[Opslaan]**.

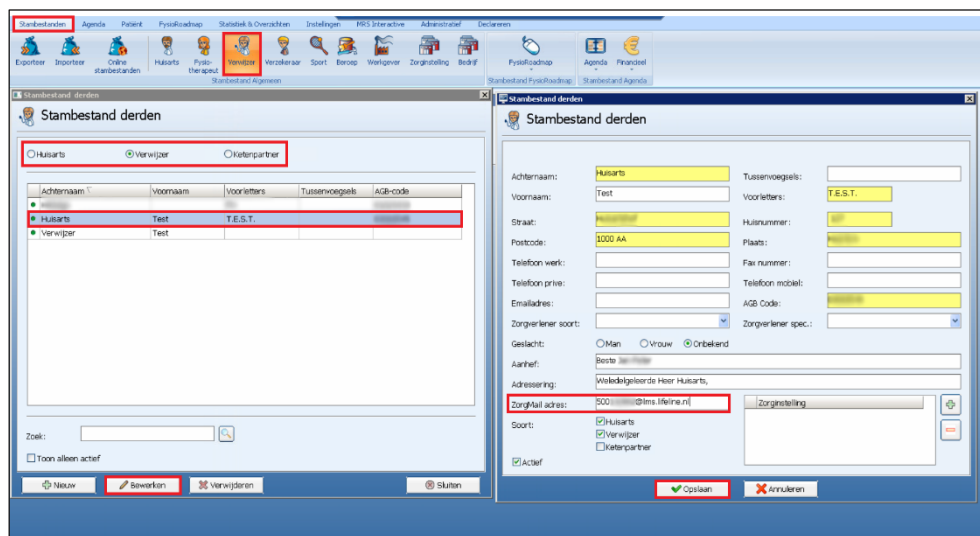

1.2 Verzenden berichten

Om berichten te verzenden naar zorgverleners waarvan het ZorgMail adres is ingevuld in de relatiekaart gaat u als volgt te werk:

- Klik op **[Patiënt]**;
- Klik op **[Kiezen patiënt]**;
- Zoek de **gewenste patiënt** op;
- Klik op **[de desbetreffende patiënt]**;
- Klik op **[Selecteer]**;

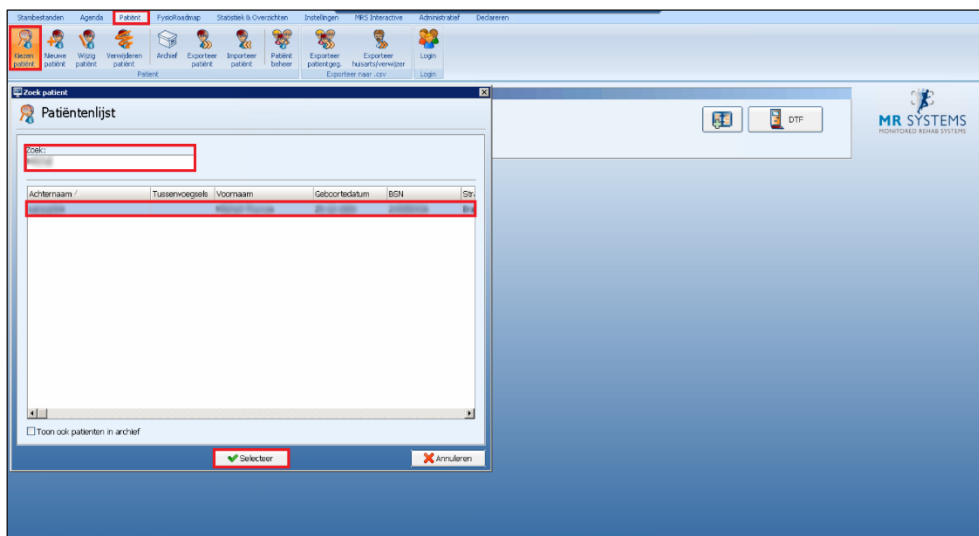

- Klik op **[FysioRoadmap]**;
- Klik op **[Rapportage]**;
- Selecteer **[de gewenste type rapportage]**;

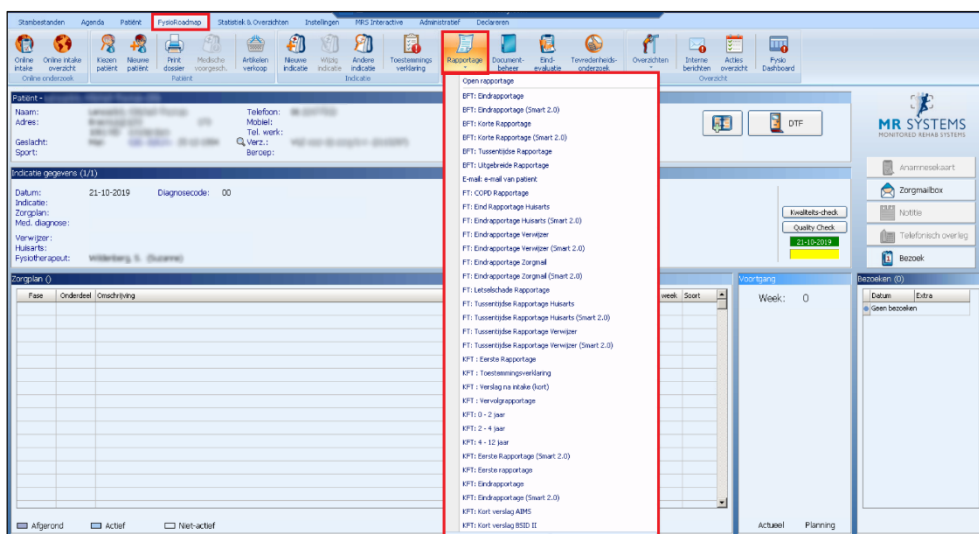

- Selecteer bij Aan: onder *Rapportage* [de gewenste ontvanger];
- Klik op [Verstuur];
- Controleer of Van op 'ZorgMail' staat;
- Vul *het onderwerp* naar wens in;
- Vul *het bericht* naar wens aan;
- Klik op [Verstuur].

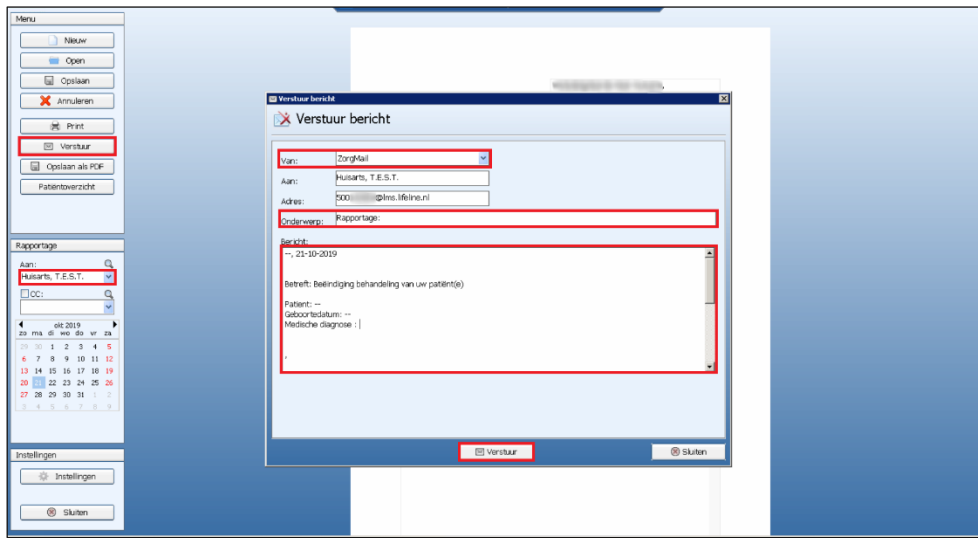

1.3 Ontvangen berichten

In Fysioroadmap kunt u berichten ontvangen. Ga hiervoor als volgt te werk:

- Klik op **[FysioRoadmap]**;
- Klik op **[Zorgmailbox]**;
- Klik op **[Postvak in]**;
- Selecteer bij *Account* de optie **[ZorgMail]**;
- Klik op **[Berichten ontvangen]**;
- Indien er berichten zijn klikt u op **[het gewenste bericht]**.

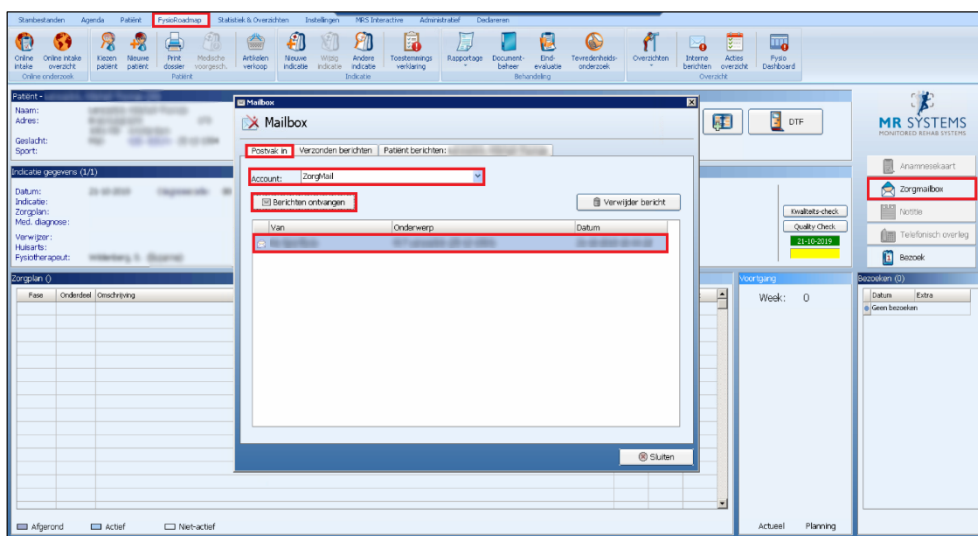



enovation®
care to connect