

## Handleiding ZorgMail – Curasoft

 Enovation

# Inhoudsopgave

1 Werken met ZorgMail en Curasoft.....	3
1.1 Instellen ontvangers.....	3
1.2 Verzenden berichten.....	4
1.3 Ontvangen berichten .....	5

# 1 Werken met ZorgMail en Curasoft

## 1.1 Instellen ontvangers

[Relaties] > [Medici]

- Kies een arts en klik op [  ]
- Ga naar het tabblad [Arts]
- Vul de velden *Zorgmailnummer* en *Zorgmail* in en klik op [Voltooien]
- **Let op! Na het opslaan van de gegevens moet Curasoft herstart worden.**

Afbeelding 1. Instellen ontvangers

Zorgmailnummer	Zorgmail	Volledige naam
5000 [redacted]	5000 [redacted]@lms.lifeline.nl	[redacted]
		[redacted]
		[redacted]
		[redacted]
		[redacted]
		[redacted]
		[redacted]
		[redacted]
		[redacted]
		[redacted]
		[redacted]
		[redacted]
		[redacted]
		[redacted]
		[redacted]
		[redacted]
		[redacted]
		[redacted]
		[redacted]
		[redacted]
		[redacted]
		[redacted]

1 / 4 # vaste kolommen: 0

Gegevens van Arts: [redacted]

Basisgegevens Details Arts Huisarts van client(en)

Zorgmailnummer: 5000 [redacted]

Zorgmail: 5000 [redacted]@lms.lifeline.nl

## 1.2 Verzenden berichten

### [Relaties] > [Cliënten]

- Kies een *cliënt* en klik op het tabblad **[Behandelepisodes]**
- Open de betreffende *behandelepisode*

Afbeelding 2. Verzenden berichten

Trajectnummer	Persnr. cliënt	Naam	Status	Cliënt	Geboortedatum cliënt	Toestemming cliënt	Locatie van b
1699			Nieuw	*****	** * * **	<input checked="" type="checkbox"/>	

- Klik op het tabblad **[Betrokken personen]** en daarna het Tabblad **[Alle betrokken personen]**
- Klik achter de huisarts op de knop [  ]

Afbeelding 2.1 Verzenden berichten

Trajectnr: 1699 - Cliënt: \*\*\*\*\* - Man - BSN: \*\*\*\*\* - Geb: \*\*\*\*\*

Dossier **Betrokken personen** Administratie Financieel overzicht

Cliënt **Alle betrokken personen**

**Client**

Client \*\*\*\*\* MI  LI  SMS  Email  ..C  ISN

**Huisarts**

Huisarts [Redacted] MI  LI  ..C  ISN

**Locatie**

Locatie [Redacted] MI  LI  C  ISN

- Klik op het tabblad **[Zorgmail]**
- Maak een brief (eventueel op basis van een template) en klik op de knop **[Verzenden]**

Afbeelding 2.2 Verzenden berichten

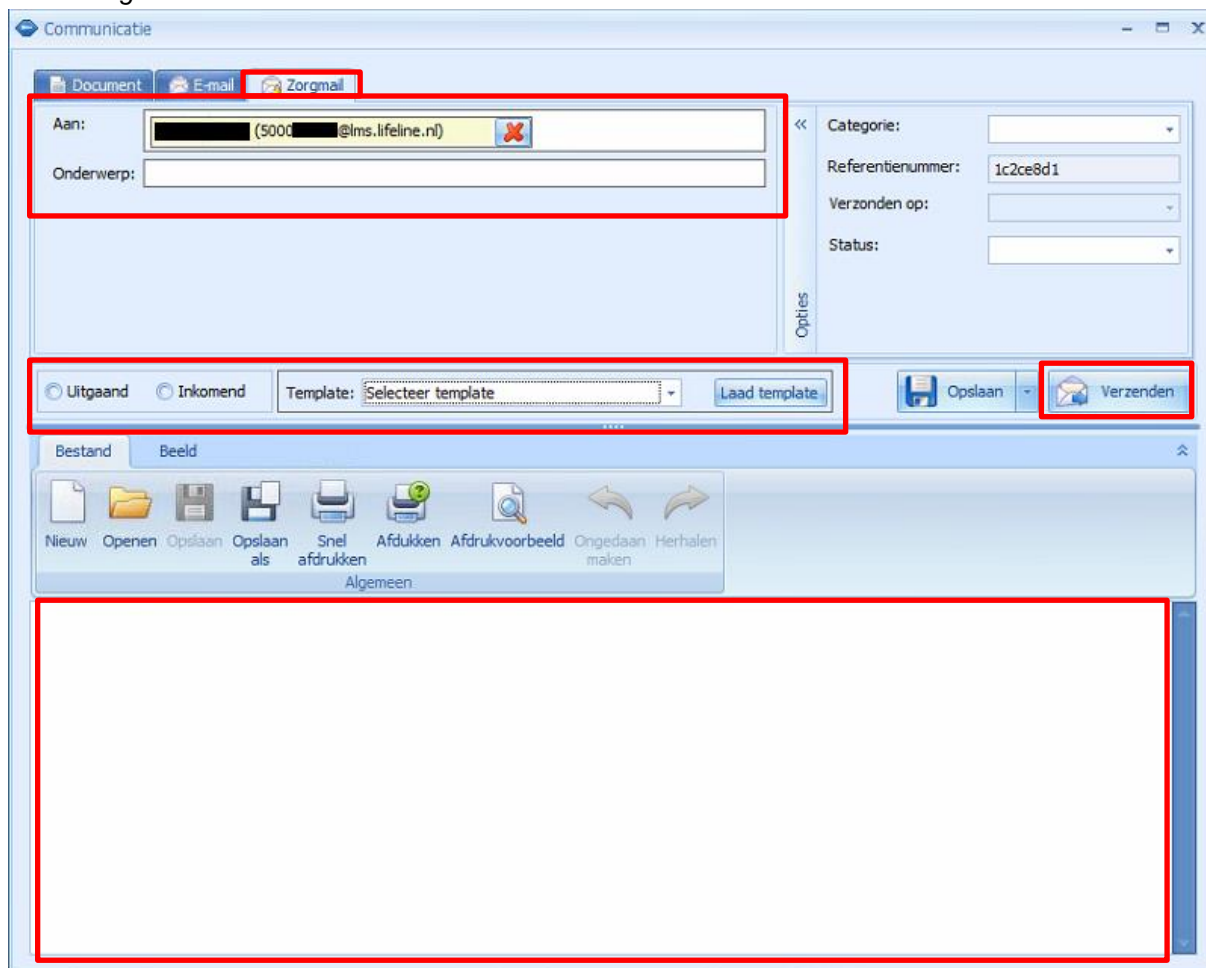

### 1.3 Ontvangen berichten

Curasoft kan geen ZorgMail berichten ontvangen. Inkomende berichten worden afgeleverd in [ZorgMail Secure e-mail](https://mail.zorgmail.nl) (<https://mail.zorgmail.nl>).